



Prótese de Cotovelo

Elbow Prosthesis

Prótesis de Codo

BiContact

Artroplastia Total do Cotovelo (ATC)
Total Elbow Arthroplasty (TEA)

www.impol.com.br



RMS: 10108770097

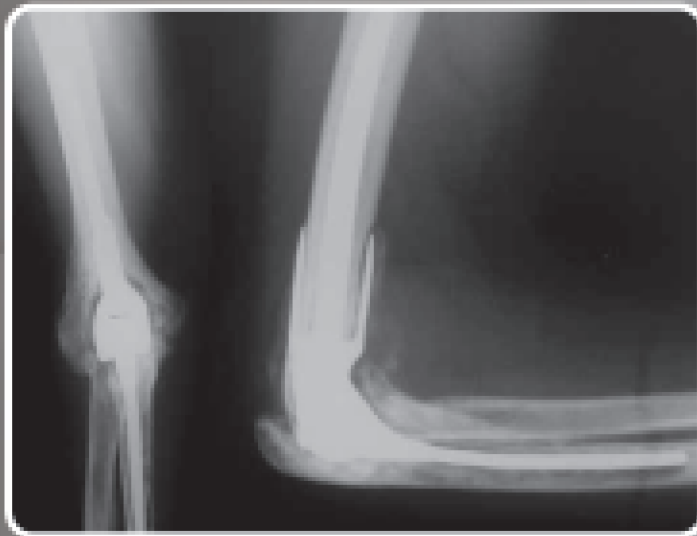

Prótese de Cotovelo | Elbow Prosthesis | Prótese de Codo

BiContact

Articulação Total do Cotovelo (ATE)
Total Elbow Arthroplasty (TEA)



Referência 6100 | Esquerda e Direita
Code 6100 | Left and Right
Referencia 6100 | Izquierda y Derecha

Tamanho	Size	Tamaño
Pequena	Small	Pequeña
Média	Medium	Mediana
Grande	Large	Grande



Sistema de prótese de cotovelo bloqueada anatômica intramedular!

Trata-se de uma prótese bloqueada, contendo duas hastes intramedulares, para ser encaixada e fixada no canal intramedular do osso do úmero e da ulna, através de cimento ósseo acrílico.

A prótese de cotovelo Bi-Contact foi desenvolvida para ser aplicada no lado direito ou esquerdo, e possui 3 tamanhos:

• Pequeno • Médio • Grande



Elbow prosthesis medullary anatomic locking system!

This is a locking prosthesis containing two intramedullary stems to be fit and fix in the intramedullary humeral and ulnar bone, using acrylic bone cement.

The prosthesis of elbow Bi-Contact has been developed to be applied in the right or left side, and has 3 sizes:

• Small • Medium • Large



Sistema de prótese de codo bloqueada anatômica intramedular!

Se trata de una prótesis bloqueada, con dos vástagos intramedulares para montar y fijar en el canal intramedular del hueso de húmero y ulna, a través cemento óseo acrílico.

La prótesis de codo de Bi-Contact se ha desarrollado para ser aplicado en el lado derecho o izquierdo, y tiene 3 tamaños:

• Pequeño • Mediano • Grande

Impol Instrumental e Implantes Ltda.

Factory / Fábrica

Avenida Dr. Ulysses Guimarães, 3533 - Vila Nogueira
CEP: 09890-090 - Diadema - São Paulo - Brasil

Tel.: 55 11 4070-8484

impol@impol.com.br

Beja nenas Brazilian
Beja nenas Brazilian
Beja nenas Brazilian
Beja nenas Brazilian

